

PAOLO VI

Cormano (MI)

DL Sostegni bis. Contributi Anti Covid

| TESTO DI LEGGE | ADEMPIMENTI PER LE SCUOLE DELL'INFANZIA | |
|--|---|--|
| | ISTITUZIONE AUTONOMA SCOLASTICA PARITARIA: | |
| | - Denominazione: | PAOLO VI |
| | - Cod. meccanografico: | MI1A35500L |
| | - Indirizzo: | Via Cesare Beccaria 7 |
| | - CAP: | 20032 |
| | - Comune: | (MI) |
| | - Natura giuridica dell'Ente: | Fondazione |
| a) <i>l'organizzazione interna, con particolare riferimento all'articolazione degli uffici e all'organigramma;</i> | ORGANIZZAZIONE INTERNA: con riferimento anno in corso al 31/12/2021 A.S. 2021 / 2022 | |
| | - N. Sezioni: | 2 |
| | - Responsabile della Scuola: | Presidente/Legale rappresentante |
| | - Organo Gestore: | CdA/Comitato di gestione |
| | - Coordinatore/trice con insegnamento: | No |
| | - SCUOLA INFANZIA: Docenti n.: | 3 di cui 2 f.t. e 1 p.t. |
| | - SCUOLA INFANZIA: Personale non docente n.: | 1 part-time |
| | - SCUOLA INFANZIA: Personale ATA n.: | 2 part-time |
| | - PRIMA INFANZIA: Educatrici n.: | 0 |
| | - PRIMA INFANZIA: Personale ATA n.: | 0 |
| | - Ufficio di Segreteria n.: | 1 |
| | - Altro: | L'immobile presso cui opera la scuola è utilizzato in collegamento funzionale al comodato della scuola medesima di proprietà della Parrocchia S. Vincenzo D.M. di Cormano (MI) |

DL Sostegni bis. Contributi Anti Covid

| | | |
|---|--|----------------|
| <p>b) le informazioni relative ai titolari di incarichi di collaborazione o consulenza, compresi gli estremi dell'atto di conferimento dell'incarico, il curriculum vitae e il compenso erogato;</p> | INCARICHI DI COLLABORAZIONE O CONSULENZA: | |
| | - Nell'anno scolastico 2021-2022 indicare se vi sono stati incarichi di collaborazione/consulenza con specifico riferimento all'attività scolastica: [Si precisa che trattasi di incarichi "ad personam" non ad enti, associazioni, cooperative o società]. | Si |
| | - Indicare il numero totale di contratti: | 2 |
| <p>c) il conto annuale del personale e delle relative spese sostenute, con particolare riferimento ai dati relativi alla dotazione organica e al personale effettivamente in servizio e al relativo costo, nonché i tassi di assenza;</p> | COSTO DEL PERSONALE: | |
| | - il costo complessivo annuale del personale dipendente, relativo all'esercizio 2020 ammonta ad euro: | 126.263 |
| | - il tasso di assenza percentuale di tutto il personale nell'a.s. 2020/2021 è del: | 10 % |
| <p>d) i dati relativi al personale in servizio con contratto di lavoro non a tempo indeterminato;</p> | PERSONALE A TEMPO DETERMINATO: | |
| | - Docenti n.: | 2 |
| | - Personale non docente n.: | 0 |
| | - Personale ATA n.: | 0 |
| | - Educatori prima infanzia n.: | 0 |
| <p>e) i documenti e gli allegati del bilancio preventivo e del conto consuntivo;</p> | DOCUMENTI E ALLEGATI AL BILANCIO: | |
| | Il bilancio e gli eventuali relativi allegati sono conservati presso la segreteria della scuola | |
| <p>f) le informazioni relative ai beni immobili e agli atti di gestione del patrimonio.</p> | PROPRIETA' BENI IMMOBILIARI: | |
| | - L'Ente (scuola) è proprietario dell'immobile: | No |

DL Sostegni bis. Contributi Anti Covid

ORGANIGRAMMA DELLA SCUOLA DELL'INFANZIA: PAOLO VI
N° SEZIONI: 3

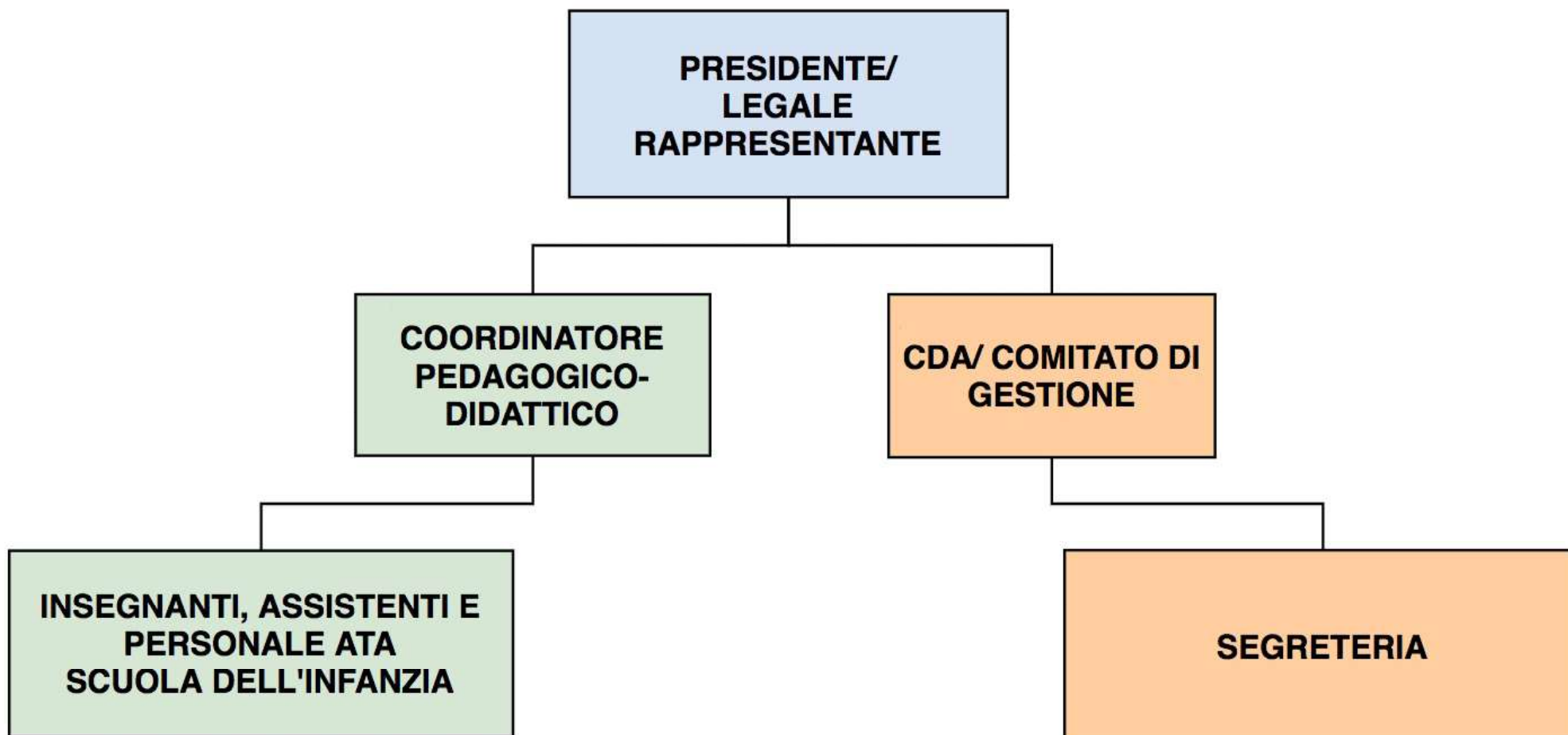

**Fondazione Asilo Infantile Carcano Grassi**

20032 CORMANO (MI), Via Nazario Sauro 1 - Cod. Fisc. 03310660158

Bilancio al 31 dicembre 2021**CONTO ECONOMICO**

| Valori in EUR | 2021 | | | | 2020 | | | | | | | | |
|---|-----------------|-----------------|------------------|--------------------|-----------------|-----------------|------------------|--------------------|-----------------|-----------------|------------------|--------------------|-------|
| | Scuola CARCANO | Scuola CARCANO | Var FY21 vs FY20 | Var % FY21 vs FY20 | Scuola PAOLO VI | Scuola PAOLO VI | Var FY21 vs FY20 | Var % FY21 vs FY20 | TOTALE | TOTALE | Var FY21 vs FY20 | Var % FY21 vs FY20 | |
| VALORE DELLA PRODUZIONE | 286.324 | 254.633 | 31.691 | 12,4% | 164.114 | 169.806 | (5.692) | (3,4%) | 450.438 | 424.439 | 25.999 | 6,1% | |
| contributi genitori | 170.341 | 136.966 | 33.376 | 24,4% | 75.509 | 80.895 | (5.387) | (6,7%) | 245.850 | 217.861 | 27.989 | 12,8% | |
| contributi pubblici ordinari | 112.446 | 116.206 | (3.761) | (3,2%) | 80.489 | 84.075 | (3.586) | (4,3%) | 192.935 | 200.281 | (7.347) | (3,7%) | |
| contr. pubbl. minist. | 55.382 | 55.604 | (222) | (0,4%) | 48.042 | 44.096 | 3.945 | 8,9% | 103.423 | 99.700 | 3.723 | 3,7% | |
| contr. pubbl. comune | 50.544 | 54.181 | (3.637) | (6,7%) | 26.852 | 33.845 | (6.993) | (20,7%) | 77.396 | 88.026 | (10.630) | (12,1%) | |
| contr. pubbl. regione | 6.519 | 6.421 | 99 | 1,5% | 5.596 | 6.134 | (538) | (8,8%) | 12.115 | 12.555 | (440) | (3,5%) | |
| Altre entrate | 3.537 | 1.461 | 2.076 | >100% | 8.116 | 4.836 | 3.281 | 67,8% | 0 | 11.654 | 6.297 | 5.357 | 85,1% |
| B COSTI DELLA PRODUZIONE | 349.163 | 292.294 | 56.868 | 19,5% | 198.971 | 203.990 | (5.019) | (2,5%) | 548.134 | 496.284 | 51.850 | 10,4% | |
| B.6 Costi per materie prime, sussidiarie, di consumo e di merci | 16.566 | 17.868 | (1.302) | (7,3%) | 3.971 | 3.123 | 848 | 27,2% | 20.537 | 20.991 | (454) | (2,2%) | |
| acquisto prodotti pulizia | 2.553 | 1.228 | 1.326 | >100% | 1.358 | 679 | 679 | >100% | 3.911 | 1.906 | 2.005 | >100% | |
| Covid 19 - spese e oneri di sanificazione | 3.370 | 6.740 | (3.370) | (50,0%) | 418 | 887 | (469) | (52,9%) | 3.788 | 7.627 | (3.839) | (50,3%) | |
| software a materiale EDP | 2.950 | 2.945 | 5 | 0,2% | 135 | 63 | 73 | >100% | 3.085 | 3.008 | 77 | 2,6% | |
| acquisto mat. igienico sanitario | 2.230 | 817 | 1.413 | >100% | 537 | 373 | 164 | 44,0% | 2.767 | 1.190 | 1.577 | >100% | |
| acquisto cancelleria ufficio | 1.847 | 259 | 1.588 | >100% | 855 | 496 | 358 | 72,2% | 2.701 | 755 | 1.946 | >100% | |
| acquisto mat. laboratorio | 2.162 | 3.352 | (1.191) | (35,5%) | 344 | 249 | 95 | 38,0% | 2.506 | 3.601 | (1.096) | (30,4%) | |
| Altri | 1.454,26 | 2.526,80 | (1.073) | (42,4%) | 324,58 | 376,13 | (52) | (13,7%) | 1.778,84 | 2.902,93 | (1.124) | (38,7%) | |
| B.7 Costi per servizi | 115.461 | 88.309 | 27.152 | 30,7% | 65.811 | 59.521 | 6.290 | 10,6% | 181.273 | 147.831 | 33.442 | 22,6% | |
| servizio refezione | 53.509 | 31.805 | 21.704 | 68,2% | 26.722 | 19.725 | 6.996 | 35,5% | 80.231 | 51.530 | 28.701 | 55,7% | |
| riscaldamento | 10.509 | 8.663 | 1.846 | 21,3% | 6.877 | 7.738 | (861) | (11,1%) | 17.386 | 16.401 | 985 | 6,0% | |
| servizio paghe/contributi | 5.585 | 5.071 | 514 | 10,1% | 2.496 | 3.242 | (746) | (23,0%) | 8.081 | 8.313 | (232) | (2,8%) | |
| energia elettrica | 4.022 | 2.351 | 1.671 | 71,1% | 3.895 | 2.984 | 911 | 30,5% | 7.917 | 5.335 | 2.582 | 48,4% | |
| laboratori & rappresen. | 4.098 | 2.715 | 1.382 | 50,9% | 2.568 | 474 | 2.094 | >100% | 6.665 | 3.189 | 3.476 | >100% | |
| manut.straordinarie immobili | 2.590 | - | 2.590 | 0,0% | 2.567 | - | 2.567 | 0,0% | 5.157 | 0 | 5.157 | 0,0% | |
| gest.ne sicurezza/privacy | 3.282 | 1.622 | 1.660 | >100% | 1.648 | 1.082 | 566 | 52,3% | 4.930 | 2.704 | 2.226 | 82,3% | |
| assicurazioni | 2.004 | 2.003 | 1 | 0,1% | 1.864 | 1.835 | 29 | 1,6% | 3.868 | 3.838 | 30 | 0,8% | |
| acqua | 1.760 | 1.046 | 714 | 68,3% | 1.693 | 1.156 | 537 | 46,5% | 3.453 | 2.202 | 1.251 | 56,8% | |
| manut. ord. immobili | 2.902 | 5.006 | (2.104) | (42,0%) | 529 | 2.380 | (1.851) | (77,8%) | 3.430 | 7.386 | (3.956) | (53,6%) | |
| Altri | 25.201 | 28.027 | (2.826) | (10,1%) | 14.954 | 18.905 | (3.952) | (20,9%) | 40.155 | 46.933 | (6.778) | (14,4%) | |
| B.9 Costi per il personale | 209.186 | 174.887 | 34.299 | 19,6% | 126.263 | 133.212 | (6.949) | (5,2%) | 335.449 | 308.098 | 27.351 | 8,9% | |
| Salari e stipendi | 152.790 | 124.328 | 28.462 | 22,9% | 93.000 | 95.460 | (2.460) | (2,6%) | 245.790 | 219.788 | 26.003 | 11,8% | |
| Oneri sociali | 44.120 | 40.839 | 3.281 | 8,0% | 26.174 | 29.975 | (3.801) | (12,7%) | 70.293 | 70.814 | (520) | (0,7%) | |
| Trattamento Fine Rapporto | 12.277 | 9.720 | 2.556 | 26,3% | 7.088 | 7.777 | (688) | (8,8%) | 19.365 | 17.497 | 1.868 | 10,7% | |
| B.10 Ammortamenti e svalutazioni | 3.678 | 8.977 | (5.299) | (59,0%) | 2.188 | 5.775 | (3.587) | (62,1%) | 5.866 | 14.753 | (8.886) | (60,2%) | |
| B.10.a Ammortamento delle immobilizzazioni immateriali | - | - | 0 | 0,0% | - | - | 0 | 0,0% | - | - | 0 | 0,0% | |
| Ammortamento delle immobilizzazioni materiali | 3.678 | 3.030 | 648 | 21,4% | 2.188 | 5.775 | (3.587) | (62,1%) | 5.866 | 8.806 | (2.939) | (33,4%) | |
| B.10.d Svalutazione dei crediti compresi nell'attivo circolante | - | 5.947 | (5.947) | (100,0%) | - | - | 0 | 0,0% | - | 5.947 | (5.947) | (100,0%) | |
| B.14 Oneri diversi di gestione | 4.271 | 2.253 | 2.018 | 89,5% | 737 | 2.358 | (1.621) | (68,7%) | 5.009 | 4.612 | 397 | 8,6% | |
| Differenza tra valore e costi della produzione | (62.839) | (37.661) | (25.177) | 66,9% | (34.857) | (34.184) | (673) | 2,0% | (97.696) | (71.845) | (25.850) | 36,0% | |
| C PROVENTI E ONERI FINANZIARI | (4.764) | (2.329) | (2.434) | >100% | (0) | 0 | (0) | 0,0% | (4.764) | (2.329) | (2.434) | >100% | |
| proventi finanziari | - | 0 | (0) | (100,0%) | - | - | 0 | 0,0% | - | 0 | (0) | (100,0%) | |
| oneri finanziari | (4.764) | (2.329) | (2.434) | >100% | (0) | - | (0) | 0,0% | (4.764) | (2.329) | (2.434) | >100% | |
| E PROVENTI E ONERI STRAORDINARI | 15.196 | 27.913 | (12.718) | (45,6%) | 1.044 | 17.632 | (16.587) | (94,1%) | 16.240 | 45.545 | (29.305) | (64,3%) | |
| E.20 Proventi straordinari | 15.196 | 27.913 | (12.718) | (45,6%) | 1.044 | 17.632 | (16.587) | (94,1%) | 16.240 | 45.545 | (29.305) | (64,3%) | |
| Crediti sanificazione e DPI (art. 125 DL 34) | - | 2.238 | (2.238) | (100,0%) | - | 613 | (613) | (100,0%) | - | 2.851 | (2.851) | (100,0%) | |
| Una Tantù fondo perduto - decreto rilancio | - | 2.535 | (2.535) | (100,0%) | - | 1.805 | (1.805) | (100,0%) | - | 4.340 | (4.340) | (100,0%) | |
| Muir - contributo straor.emergenza covid - 19 | 1.648 | 10.265 | (8.617) | (83,9%) | 1.044 | 6.731 | (5.687) | (84,5%) | 2.692 | 16.997 | (14.305) | (84,2%) | |
| Liberalità' | 3.000 | 6.900 | (3.900) | (56,5%) | - | 4.000 | (4.000) | (100,0%) | 3.000 | 10.900 | (7.900) | (72,5%) | |
| Ctr SX1000 - ANNO 2017 / redd 2016 | 5.048 | 5.976 | (927) | (15,5%) | - | 4.482 | (4.482) | (100,0%) | 5.048 | 10.457 | (5.409) | (51,7%) | |
| Risarcimenti ass.vi | 5.500 | - | 5.500 | 0,0% | - | - | 0 | 0,0% | 5.500 | - | 5.500 | 0,0% | |
| E.21 Oneri straordinari | - | - | 0 | 0,0% | - | - | 0 | 0,0% | - | - | 0 | 0,0% | |
| Risultato prima delle imposte | (52.407) | (12.077) | (40.329) | >100% | (33.813) | (16.552) | (17.260) | >100% | (86.219) | (28.630) | (57.589) | >100% | |
| Imposte esercizio precedente | (1.382) | - | (1.382) | 0,0% | - | - | 0 | 0,0% | (1.382) | - | (1.382) | 0,0% | |
| Imposte esercizio corrente | - | - | 0 | 0,0% | - | - | 0 | 0,0% | - | - | 0 | 0,0% | |
| 23 Utile (perdita) dell'esercizio | (53.789) | (12.077) | (41.711) | >100% | (33.813) | (16.552) | (17.260) | >100% | (87.601) | (28.630) | (58.971) | >100% | |

Verifica parametri per Scuole Paritarie

Come noto, l'art. 5 comma 3 del citato Decreto, che dispone testualmente: *"Ai fini della sussistenza del requisito di cui al comma 2, lettera d), l'attività istituzionale è prestata con modalità non commerciale quando il corrispettivo medio (Cm) percepito dalla scuola paritaria è inferiore al costo medio per studente (Cms) annualmente pubblicato dal Ministero dell'istruzione ai fini della verifica del rispetto del requisito di cui all'articolo 4, comma 3, lettera c), del decreto del Ministro dell'economia e delle finanze 19 novembre 2012, n. 200. La presenza dei requisiti di cui al presente articolo è comprovata mediante dichiarazione sostitutiva ai sensi del decreto del Presidente della Repubblica 28 dicembre 2000, n. 445, secondo il modello A che le scuole paritarie sono tenute a compilare tramite*

Come da previsione statutaria il rendiconto annuale è redatto per esercizio solare 01/01 - 31/12 .

Acquisisce quindi i dati di gestione dell' Anno Scolastico 2020 / 2021 dal 01/01/2021 sino al 31/08/2021 e dell'Anno Scolastico 2021 / 2022 dal 01/09/2021 sino al 31/12/2021.